

Κάτοψη Ισογείου\_1:50

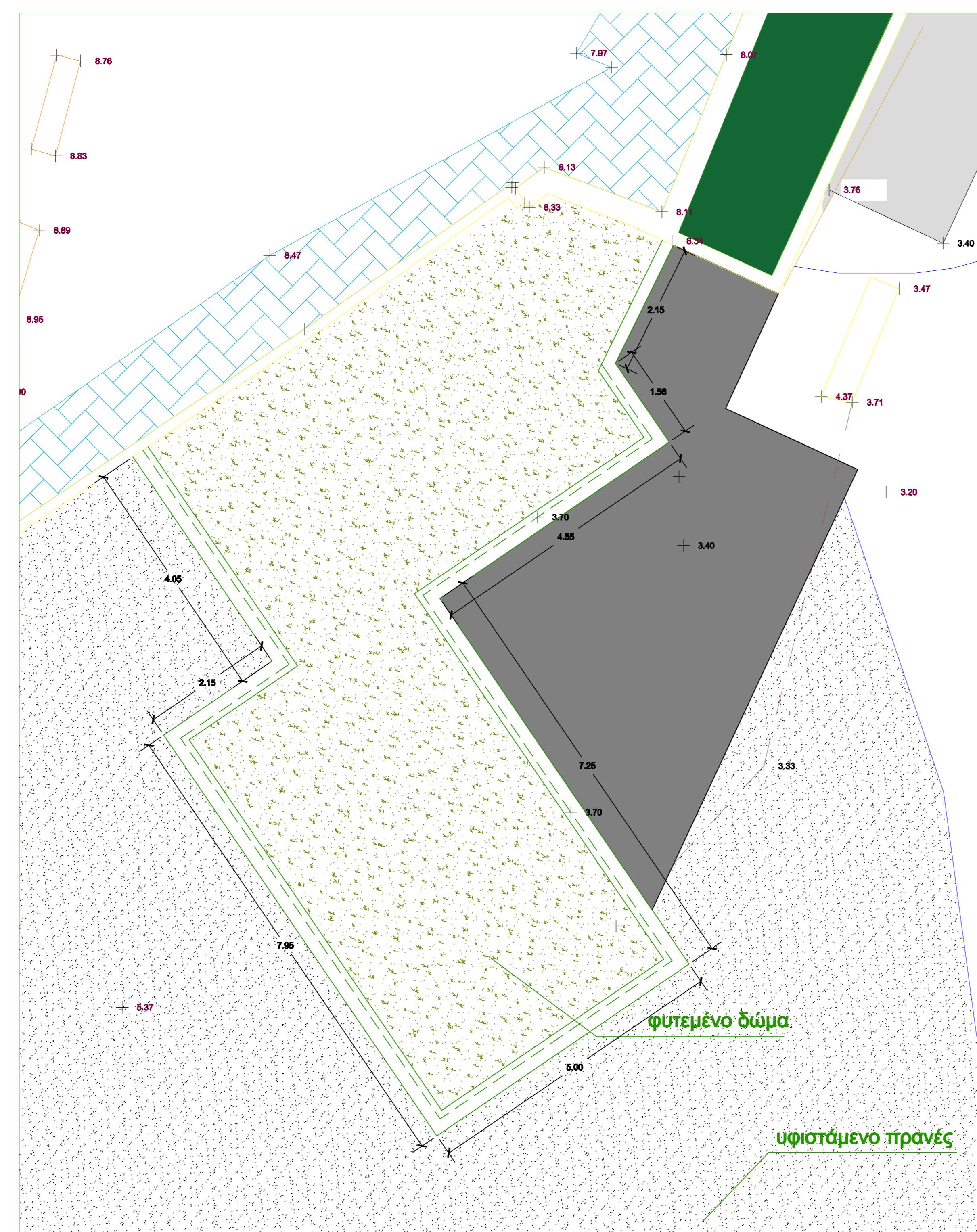

Κάτοψη δώματος\_1:50

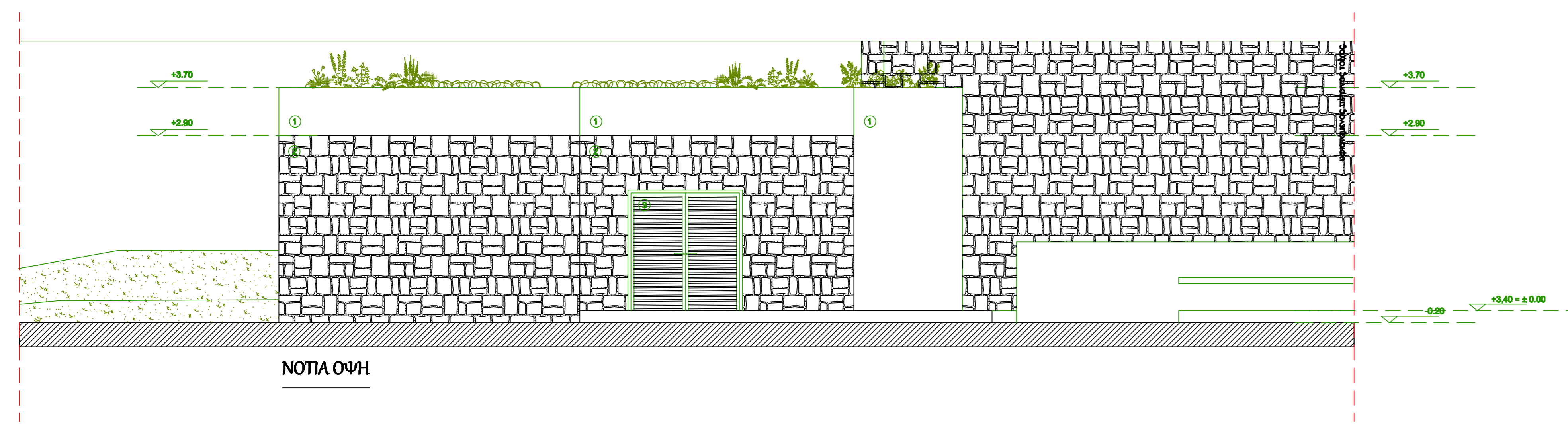
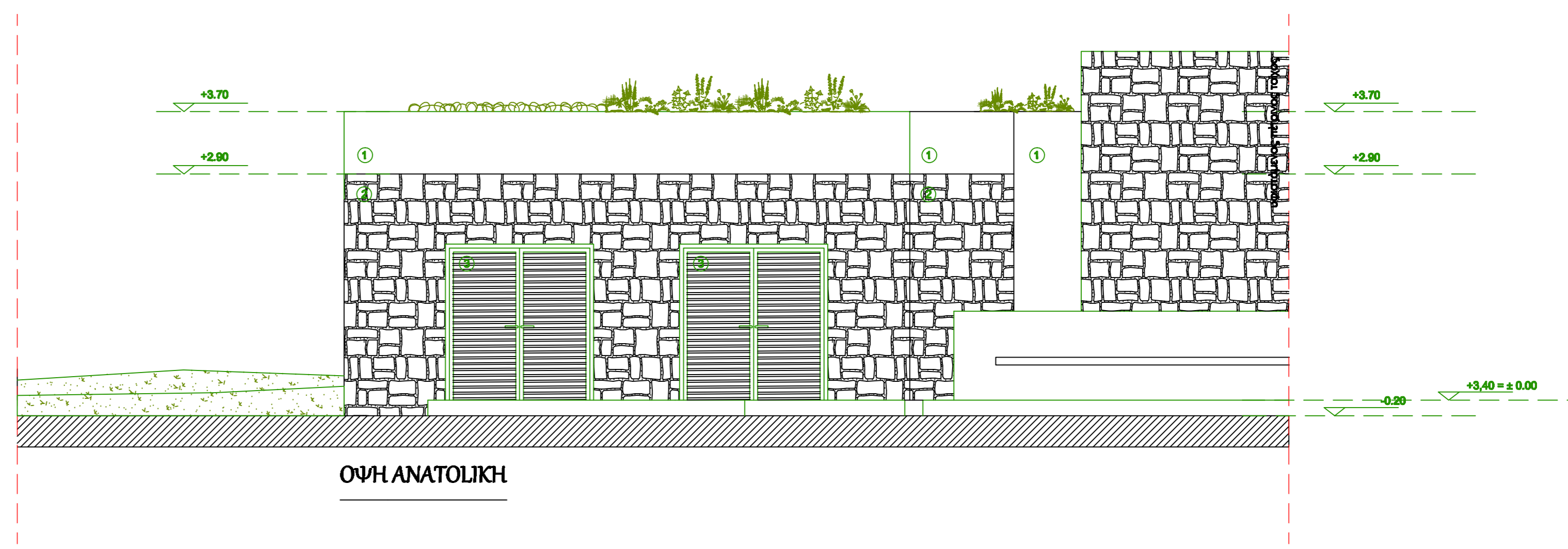
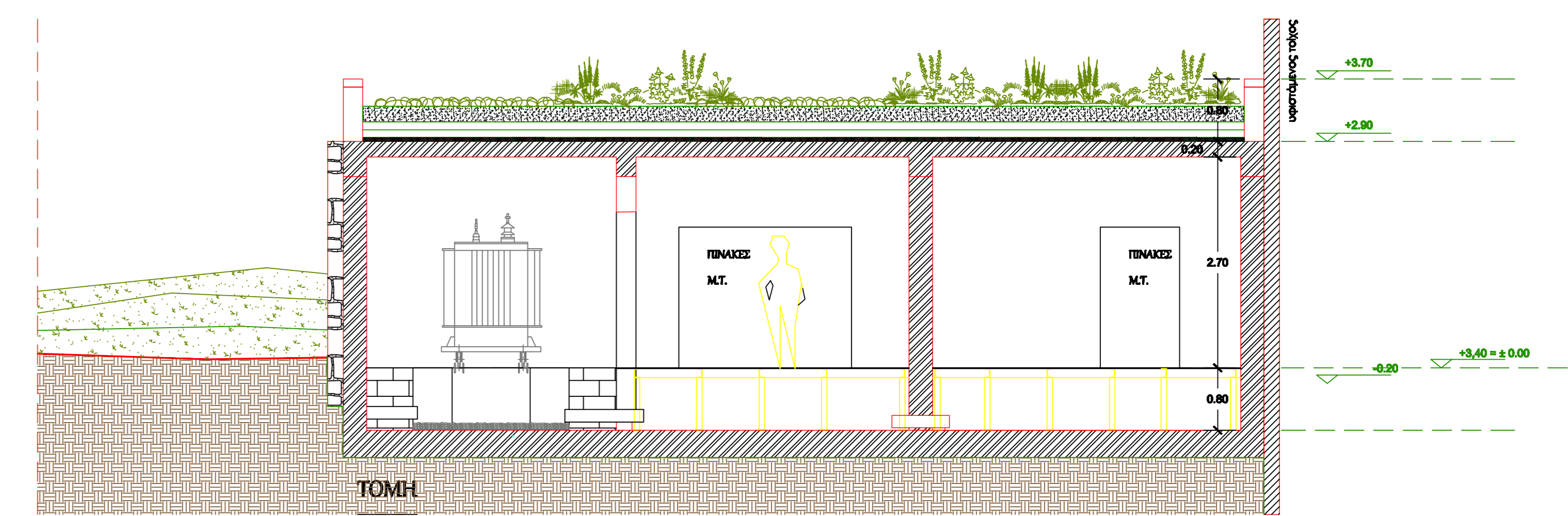

- ΥΠΟΜΗΝΗΜΑ ΥΛΙΚΩΝ :
- ① Επίχρυσμα
  - ② Επένδυση με τοπική πέτρα Ελούντας
  - ③ Μεταλλική εξόθυρα με γρίλιες



**ΔΗΜΟΣ ΑΓΙΟΥ ΝΙΚΟΛΑΟΥ**

ΚΑΤΑΣΚΕΥΗ ΚΑΙ ΔΙΑΜΟΡΦΩΣΗ ΧΩΡΟΥ ΣΤΗΝ ΠΛΕΥΡΑ ΤΗΣ ΠΛΑΚΑΣ ΣΤΟ ΠΤΛΟΣ ΜΕΛΕΤΗΣ: ΠΛΑΙΣΙΟ ΗΛΕΚΤΡΟΔΟΤΗΣΗΣ ΤΗΣ ΝΗΣΟΥ ΣΠΙΝΑΛΟΓΚΑΣ (ΕΠΙΧΟΡΗΓΗΣΗ ΦΙΛΟΔΗΜΟΣ ΙΙ)

ΘΕΣΗ : ΠΛΑΚΑ ΕΛΟΥΝΤΑΣ, ΔΗΜΟΣ ΑΓΙΟΥ ΝΙΚΟΛΑΟΥ

ΘΕΜΑ : ΚΑΤΟΨΕΙΣ, ΟΨΕΙΣ, ΤΟΜΗ

ΑΡ. ΣΧΕΔΙΟΥ : 02

ΚΑΙΜΑΚΑ : 1 / 50

ΧΡΟΝΟΣ ΜΕΛΕΤΗΣ: ΦΕΒΡΟΥΑΡΙΟΣ 2023

ΣΥΝΤΑΧΘΗΚΕ

ΓΙΑΝΝΗΣ ΤΣΙΧΛΗΣ  
ΠΟΛΙΤΙΚΟΣ ΜΗΧΑΝΙΚΟΣ

ΘΕΩΡΗΘΗΚΕ  
Η ΠΡΟΪΣΤΑΜΕΝΗ  
ΤΗΣ ΔΙΕΥΘΥΝΣΗΣ ΜΕΛΕΤΩΝ

ΜΑΡΙΑ ΑΔΑΜ ΠΡΑΤΣΙΝΑΚΗ  
ΑΡΧΙΤΕΚΤΟΝΑΣ ΜΗΧΑΝΙΚΟΣ