

ΒΟΡΕΙΟΔΥΤΙΚΗ ΟΨΗ

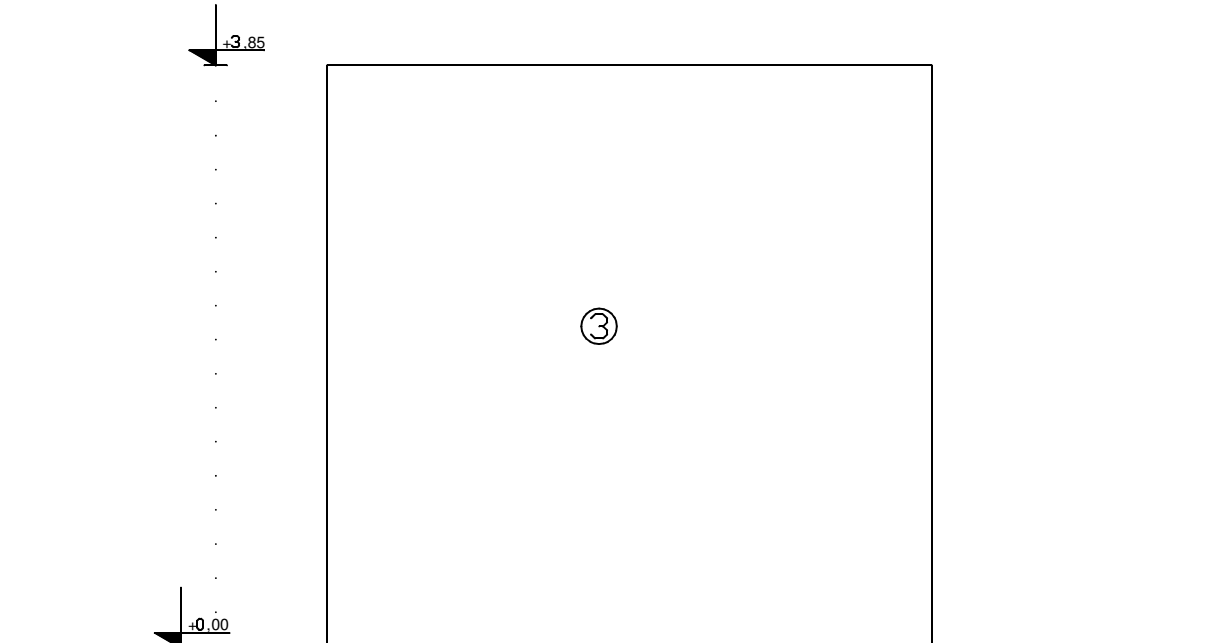

ΒΟΡΕΙΟΑΝΑΤΟΛΙΚΗ ΟΨΗ

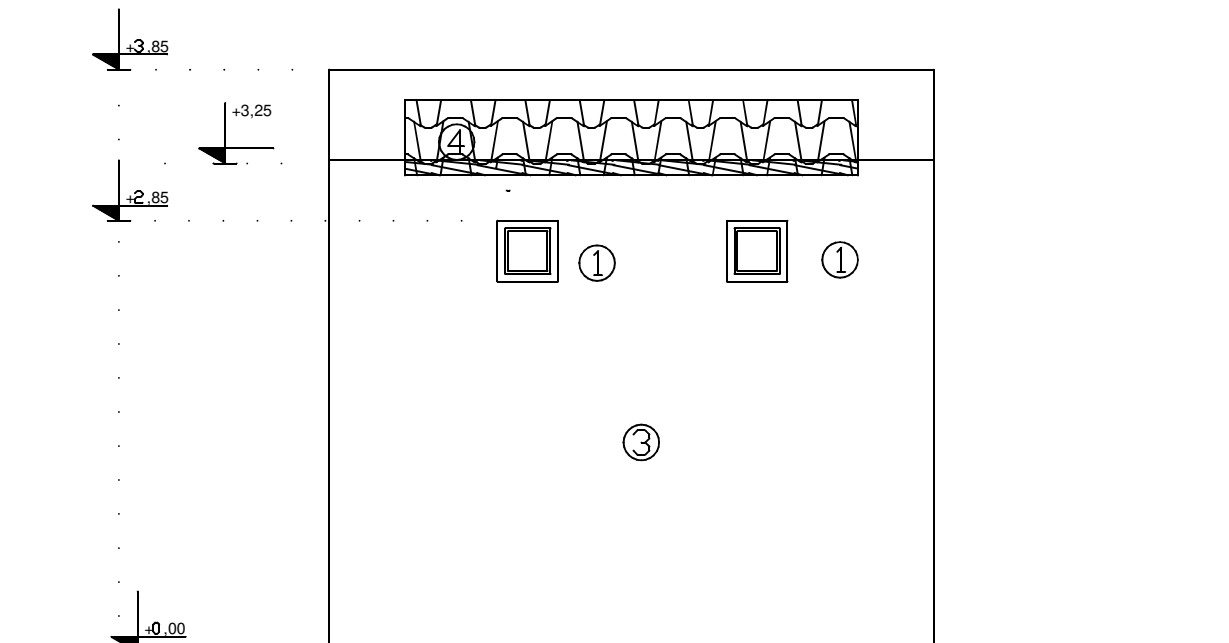

ΝΟΤΙΟΔΥΤΙΚΗ ΟΨΗ

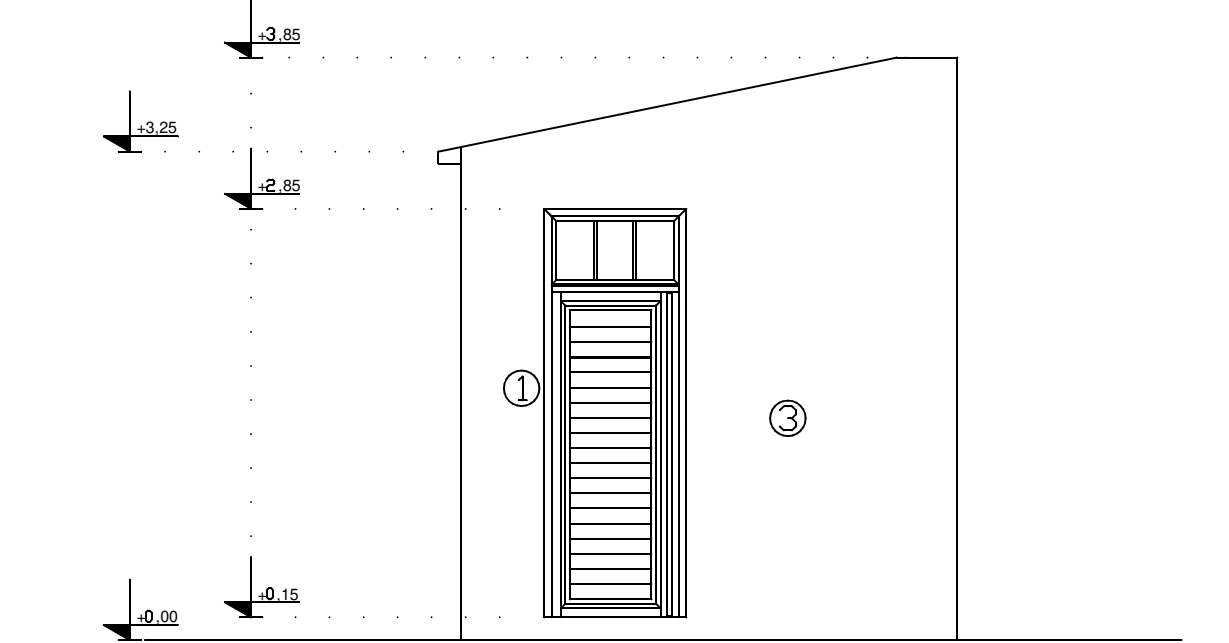

ΝΟΤΙΟΑΝΑΤΟΛΙΚΗ ΟΨΗ

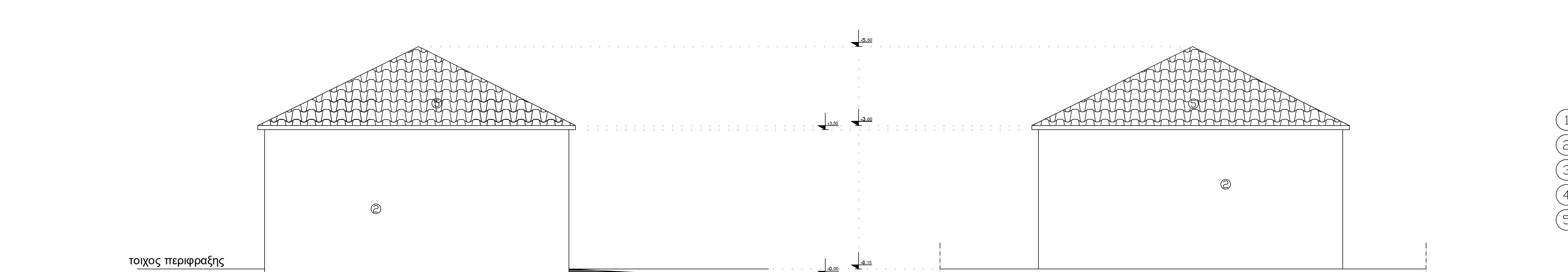

ΒΟΡΕΙΟΔΥΤΙΚΗ ΟΨΗ

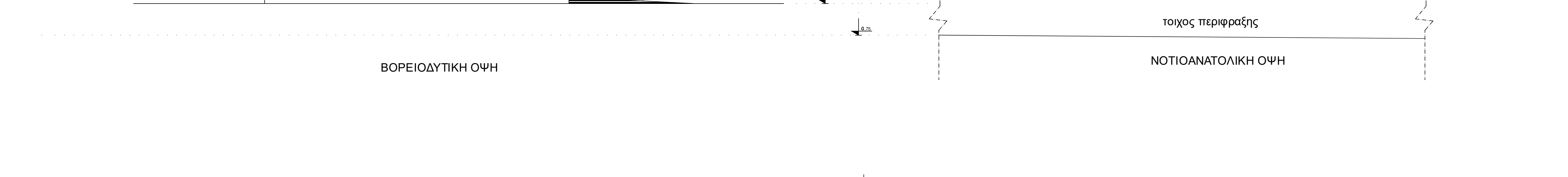

ΝΟΤΙΟΑΝΑΤΟΛΙΚΗ ΟΨΗ

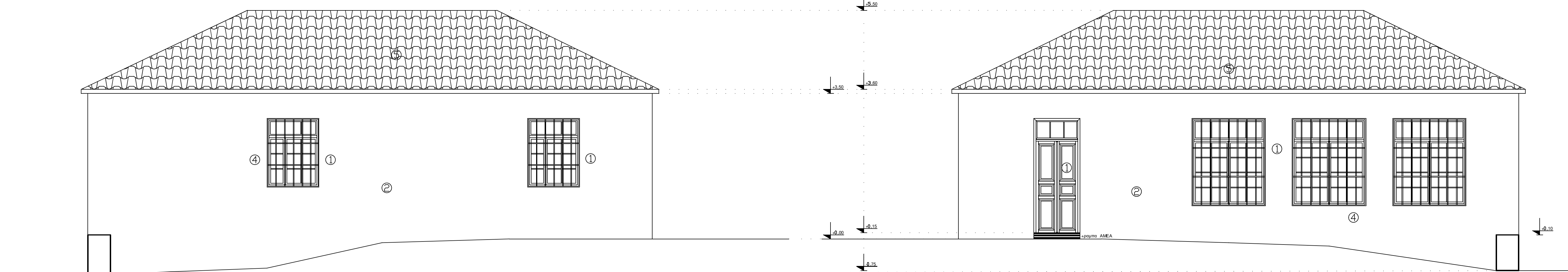

ΒΟΡΕΙΟΑΝΑΤΟΛΙΚΗ ΟΨΗ

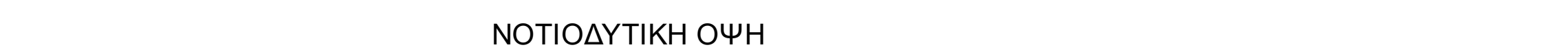

ΝΟΤΙΟΔΥΤΙΚΗ ΟΨΗ

**ΥΠΟΜΝΗΜΑ**

- ① ΚΟΥΦΩΜΑ ΑΛΟΥΜΙΝΙΟΥ
- ② ΕΠΙΧΡΙΣΜΕΝΗ ΕΠΙΦΑΝΕΙΑ ΧΡΩΜΑΤΟΣ ΜΠΕΖ
- ③ ΕΠΙΧΡΙΣΜΕΝΗ ΕΠΙΦΑΝΕΙΑ ΧΡΩΜΑΤΟΣ ΩΧΡΑ
- ④ ΜΕΤΑΛΛΙΚΟ ΚΙΓΚΛΙΔΩΜΑ
- ⑤ ΚΕΡΑΜΟΣΚΕΠΗ



**ΠΑΝΕΠΙΣΤΗΜΙΟ ΚΡΗΤΗΣ**  
 ΥΠΟΔΙΕΥΘΥΝΣΗ ΤΕΧΝΙΚΩΝ ΕΡΓΩΝ  
 ΚΤΗΡΙΟ ΔΙΟΙΚΗΣΗΣ  
 ΠΑΝ/ΠΟΛΗ ΗΡΑΚΛΕΙΟΥ

ΕΡΓΟ: ΑΠΟΚΑΤΑΣΤΑΣΗ ΚΤΗΡΙΟΥ ΔΗΜΟΤΙΚΟΥ ΣΧΟΛΕΙΟΥ ΦΙΝΟΚΑΛΙΑ ΓΙΑ ΤΗΝ ΔΗΜΙΟΥΡΓΙΑ "ΚΕΝΤΡΟΥ ΕΝΗΜΕΡΩΣΗΣ ΓΙΑ ΤΟ ΚΛΙΜΑ ΚΑΙ ΤΟ ΠΕΡΙΒΑΛΛΟΝ"

ΘΕΣΗ ΕΡΓΟΥ: ΕΝΤΟΣ ΤΩΝ ΚΟΙΝΩΝ ΟΡΙΩΝ ΟΙΚΙΣΜΩΝ "ΦΙΝΟΚΑΛΙΑΣ" - "ΚΟΥΔΟΥΜΑΛΟΣ" - "ΑΓ. ΝΙΚΟΛΑΟΣ" ΔΗΜΟΥ ΑΓΙΟΥ ΝΙΚΟΛΑΟΥ

ΦΑΣΗ ΜΕΛΕΤΗΣ: ΟΡΙΣΤΙΚΗ ΜΕΛΕΤΗ  
 ΗΜΕΡΟΜΗΝΙΑ: ΣΕΠΤΕΜΒΡΙΟΣ '16

ΜΕΛΕΤΗ: ΑΡΧΙΤΕΚΤΟΝΙΚΗ  
 ΑΡΙΘΜΟΣ ΣΧΕΔΙΟΥ: ΑΡΧ. Α - 5

ΤΙΤΛΟΣ ΣΧΕΔΙΟΥ: ΟΨΕΙΣ ΑΠΟΚΑΤΑΣΤΑΣΗΣ ΙΣΟΓΕΙΟΥ  
 ΚΛΙΜΑΚΑ: 1:50

ΟΜΑΔΑ ΜΕΛΕΤΗΣ :		ΕΛΕΓΧΟΣ :	
Η ΣΥΝΤΑΞΑΣΑ	ΘΕΩΡΗΘΗΚΕ Ο Αναπλ. Προϊστάμενος Τμήματος Μελετών Υ.Τ.Ε. Π.Κ.	ΕΛΕΓΧΘΗΚΕ	Θ Ε Ρ Η Θ Η Κ Ε Αγ. Νικόλαος, 17/10/2018 Η Αναπλ. Προϊσταμένη Δ/σης Μελετών
ΜΑΡΙΑ ΒΑΓΓ. ΚΕΛΑΡΑΚΗ ΔΙΠΛ. ΠΟΛΙΤΙΚΟΣ ΜΗΧΑΝΙΚΟΣ ΥΠΟΔ/ΝΣΗΣ ΤΕΧΝΙΚΩΝ ΕΡΓΩΝ ΠΑΝΕΠΙΣΤΗΜΙΟΥ ΚΡΗΤΗΣ	ΠΑΝΑΠΟΤΗΣ ΚΑΚΟΥΔΑΚΗΣ ΔΙΠΛ. ΠΟΛΙΤΙΚΟΣ ΜΗΧΑΝΙΚΟΣ ΥΠΟΔ/ΝΣΗΣ ΤΕΧΝΙΚΩΝ ΕΡΓΩΝ ΠΑΝΕΠΙΣΤΗΜΙΟΥ ΚΡΗΤΗΣ	ΚΑΡΥΣΤΑΚΗΣ ΣΤΑΥΡΟΣ ΠΕΣ ΠΟΛΙΤΙΚΟΣ ΜΗΧΑΝΙΚΟΣ	ΜΑΡΙΑ ΑΣΑΜ ΠΡΑΤΣΙΝΑΚΗ ΑΡΧΙΤΕΚΤΩΝ ΜΗΧΑΝΙΚΟΣ