

ΤΟΜΗ Α-Α

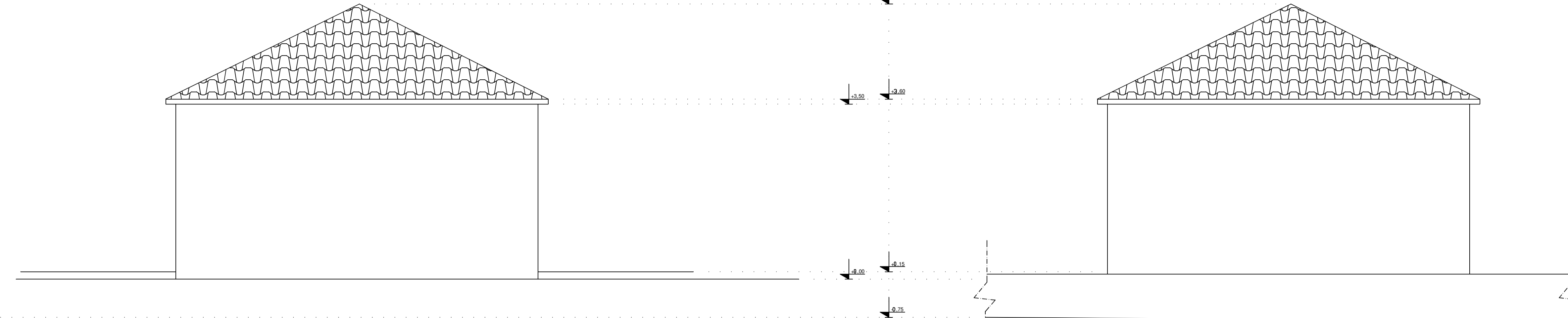

ΒΟΡΕΙΟΔΥΤΙΚΗ ΟΨΗ

ΝΟΤΙΟΑΝΑΤΟΛΙΚΗ ΟΨΗ

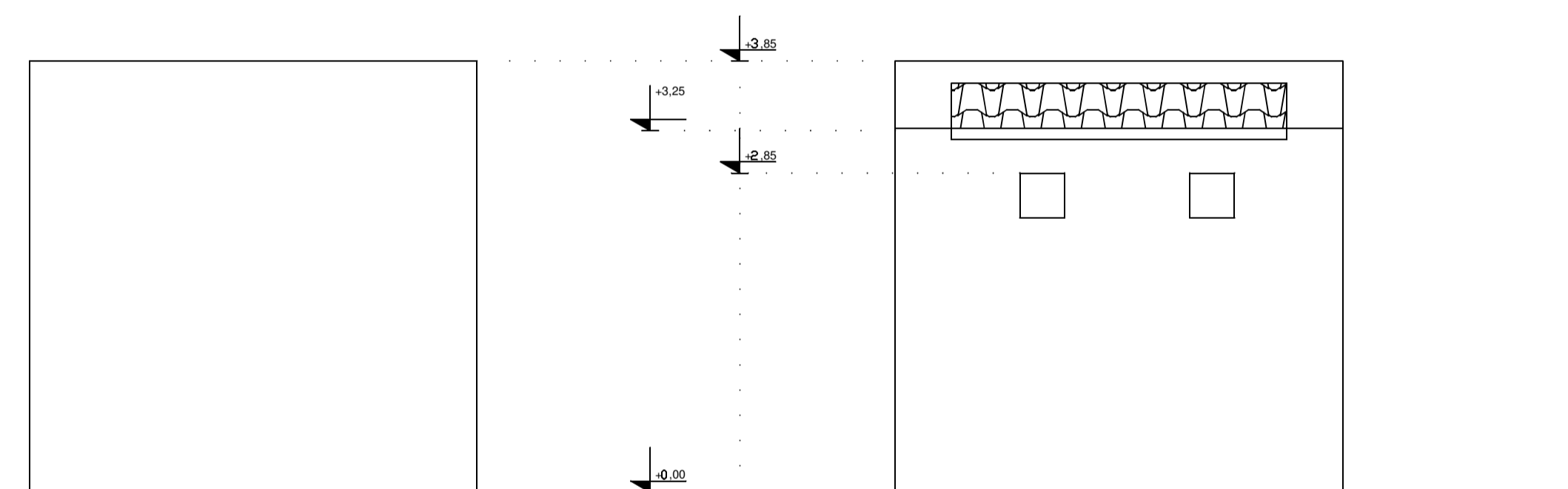

ΒΟΡΕΙΟΑΝΑΤΟΛΙΚΗ ΟΨΗ

ΝΟΤΙΟΔΥΤΙΚΗ ΟΨΗ

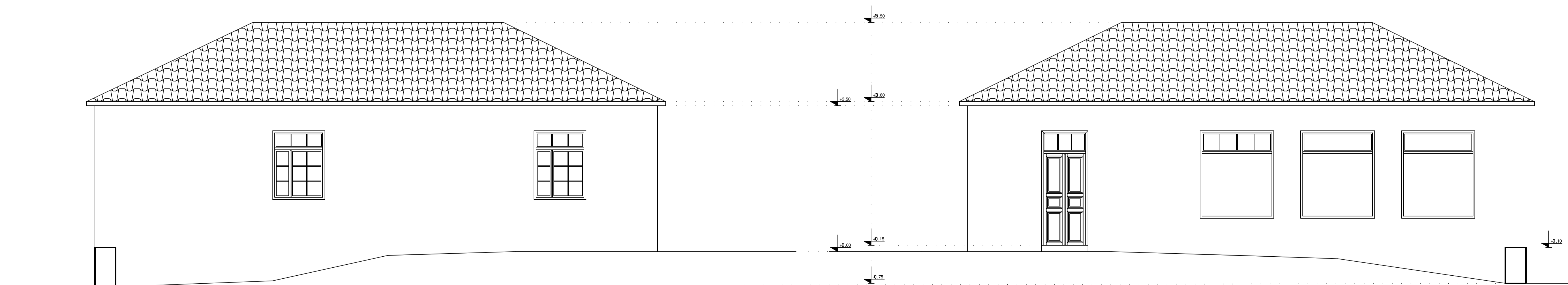

ΒΟΡΕΙΟΑΝΑΤΟΛΙΚΗ ΟΨΗ

ΝΟΤΙΟΔΥΤΙΚΗ ΟΨΗ

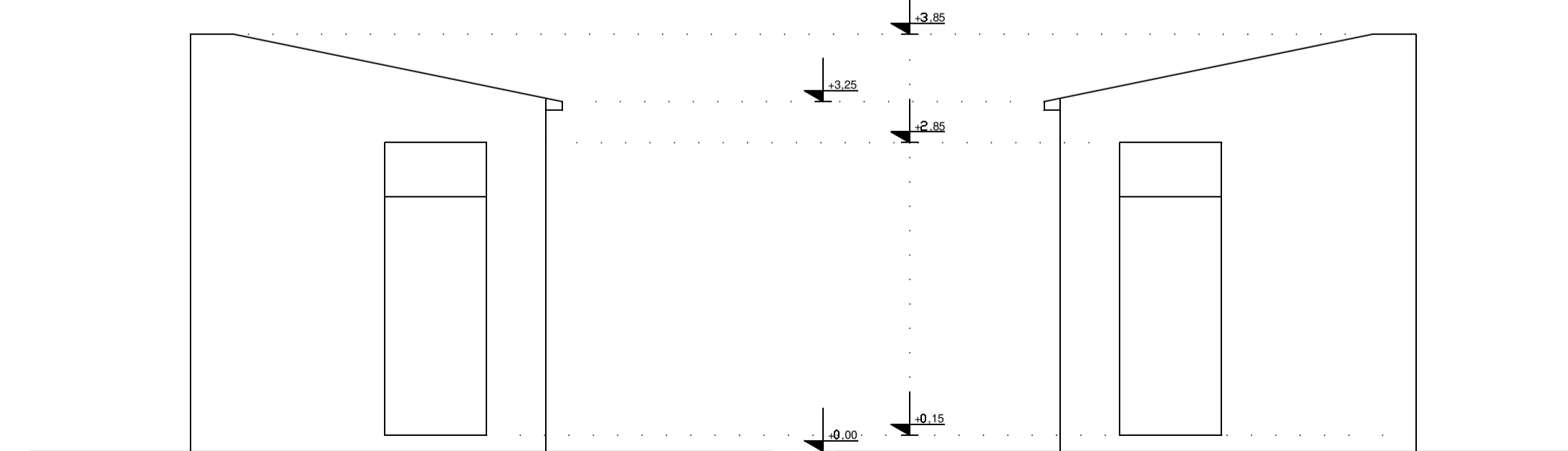

ΒΟΡΕΙΟΔΥΤΙΚΗ ΟΨΗ

ΝΟΤΙΟΑΝΑΤΟΛΙΚΗ ΟΨΗ



ΠΑΝΕΠΙΣΤΗΜΙΟ ΚΡΗΤΗΣ
ΥΠΟΔΙΕΥΘΥΝΣΗ ΤΕΧΝΙΚΩΝ ΕΡΓΩΝ
ΚΤΗΡΙΟ ΔΙΟΙΚΗΣΗΣ
ΠΑΝ/ΠΟΛΗ ΗΡΑΚΛΕΙΟΥ

ΕΡΓΟ: ΑΠΟΚΑΤΑΣΤΑΣΗ ΚΤΗΡΙΟΥ ΔΗΜΟΤΙΚΟΥ ΣΧΟΛΕΙΟΥ ΦΙΝΟΚΑΛΙΑ ΓΙΑ ΤΗΝ ΔΗΜΙΟΥΡΓΙΑ "ΚΕΝΤΡΟΥ ΕΝΗΜΕΡΩΣΗΣ ΓΙΑ ΤΟ ΚΛΙΜΑ ΚΑΙ ΤΟ ΠΕΡΙΒΑΛΛΟΝ"

ΘΕΣΗ ΕΡΓΟΥ: ΕΝΤΟΣ ΤΩΝ ΚΟΙΝΩΝ ΟΡΙΩΝ ΟΙΚΙΣΜΩΝ "ΦΙΝΟΚΑΛΙΑΣ" - "ΚΟΥΔΟΥΜΑΛΟΣ" - "ΑΓ. ΝΙΚΟΛΑΟΣ" ΔΗΜΟΥ ΑΓΙΟΥ ΝΙΚΟΛΑΟΥ

ΦΑΣΗ ΜΕΛΕΤΗΣ: ΟΡΙΣΤΙΚΗ ΜΕΛΕΤΗ
ΗΜΕΡΟΜΗΝΙΑ: ΣΕΠΤΕΜΒΡΙΟΣ '16

ΜΕΛΕΤΗ: ΑΡΧΙΤΕΚΤΟΝΙΚΗ
ΑΡΙΘΜΟΣ ΣΧΕΔΙΟΥ: ΑΡΧ. Α - 3

ΤΙΤΛΟΣ ΣΧΕΔΙΟΥ: ΟΨΕΙΣ - ΤΟΜΗ ΥΦΙΣΤΑΜΕΝΟΥ ΙΣΟΓΕΙΟΥ
ΚΛΙΜΑΚΑ: 1:50

ΟΜΑΔΑ ΜΕΛΕΤΗΣ :		ΕΛΕΓΧΟΣ :	
Η ΣΥΝΤΑΞΑΣΑ	ΘΕΩΡΗΣΗΚΕ Ο Αναπλ. Προϊστάμενος Τμήματος Μελετών Υ.Τ.Ε. Π.Κ	ΕΛΕΓΧΘΗΚΕ	Θ Ε Ο Ρ Η Θ Η Κ Ε Αγ. Νικόλαος, 17/10/2018 Η Αναπλ. Προϊσταμένη Δ/σης Μελετών
ΜΑΡΙΑ ΕΥΑΓΓ. ΚΕΛΑΡΑΚΗ ΔΙΠΛ. ΠΟΛΙΤΙΚΟΣ ΜΗΧΑΝΙΚΟΣ ΥΠΟΔ/ΝΣΗΣ ΤΕΧΝΙΚΩΝ ΕΡΓΩΝ ΠΑΝΕΠΙΣΤΗΜΙΟΥ ΚΡΗΤΗΣ	ΠΑΝΑΓΙΩΤΗΣ ΚΑΚΟΥΔΑΚΗΣ ΔΙΠΛ. ΠΟΛΙΤΙΚΟΣ ΜΗΧΑΝΙΚΟΣ ΥΠΟΔ/ΝΣΗΣ ΤΕΧΝΙΚΩΝ ΕΡΓΩΝ ΠΑΝΕΠΙΣΤΗΜΙΟΥ ΚΡΗΤΗΣ	ΚΑΡΥΣΤΑΚΗΣ ΣΤΑΥΡΟΣ ΠΙΣ ΠΟΛΙΤΙΚΟΣ ΜΗΧΑΝΙΚΟΣ	ΜΑΡΙΑ ΑΔΑΜ ΠΡΑΤΣΙΝΑΚΗ ΑΡΧΙΤΕΚΤΟΝ ΜΗΧΑΝΙΚΟΣ